

QT980 产品手册

请您仔细阅读
并妥善保管



- ✓ 快速识别
- ✓ 多种输出接口
- ✓ 体积小易于安装
- ✓ 功能齐全操作简单

免责声明

使用产品前请务必认真阅读本《QT980 产品手册》中的所有内容，以保障产品安全有效的使用。请勿自行拆卸产品或撕毁设备上的封标，否则北京微光互联科技有限公司不承担保修或更换产品的责任。

本手册中的图片仅供参考，如有个别图片与实际产品不符，请以实际产品为准。对于本产品的升级和更新，北京微光互联科技有限公司保留随时修改文档而不另行通知的权利。

使用本产品的风险由用户自行承担，在适用法律允许的最大范围内，对因使用或不能使用本产品所产生的损害及风险，包括但不限于直接或间接的个人损害、商业赢利的丧失、贸易中断、商业信息的丢失或任何其它经济损失，北京微光互联科技有限公司不承担任何责任。

本手册的一切解释权与修改权归北京微光互联科技有限公司所有。

修订记录

变更日期	版本	版本描述	责任人
2021.8.23	V1.0	产品描述	

目录

1.	前言.....	5
1.1.	产品简介.....	5
1.2.	产品特点.....	5
2.	产品外观.....	6
2.1.	整体介绍.....	6
2.2.	产品尺寸图.....	7
3.	商品参数.....	8
3.1.	常规参数.....	8
3.2.	识读参数.....	9
3.3.	电气参数.....	10
3.4.	工作环境.....	10
4.	接口定义.....	11
4.1.	8PIN 接口定义.....	11
5.	设备配置.....	11
6.	常见问题.....	13
7.	联系方式.....	14

1. 前言

感谢使用微光互联提供的 QT980 扫码设备。认真阅读本文档，可以帮助您了解此设备功能、特点、以及快速掌握设备的使用、安装方法。

1.1. 产品简介

QT980 是一款嵌入式安装的扫码设备，可以应用于人脸扫码设备、自助机等场景，具备多种输出接口，支持 USB/RS232/TTL。

1.2. 产品特点

- 1, QT980 扫码设备支持快速扫码。
- 2, 识读速度快，精度高，识读速度最快可达 0.1 秒。
- 3, 操作简单，搭配人性化使用工具，使设备调试更便捷。

2. 产品外观

2.1. 整体介绍

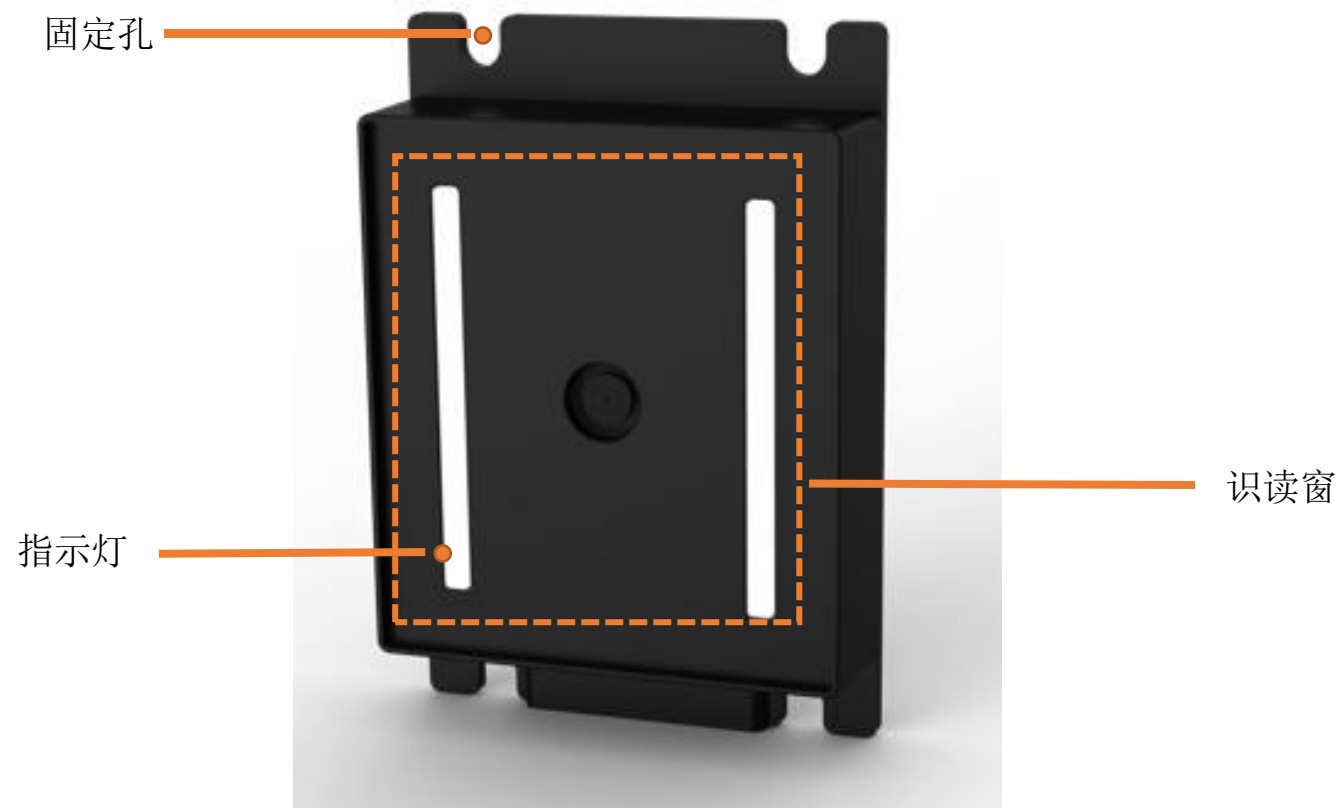

2.2. 产品尺寸图



图 2.1 产品主视图



图 2.2 侧视图

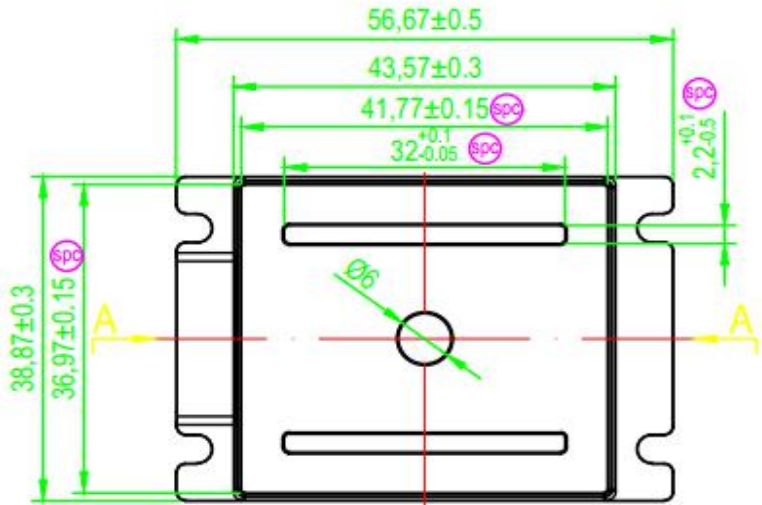

图 2.3 侧视图

3. 商品参数

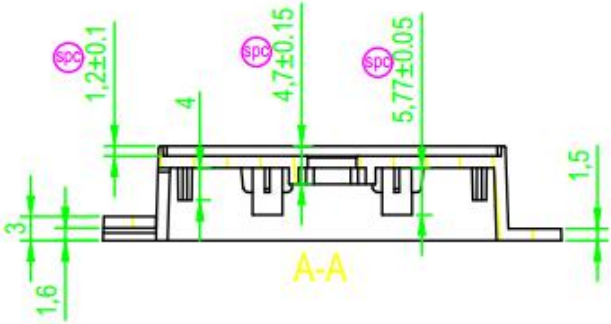
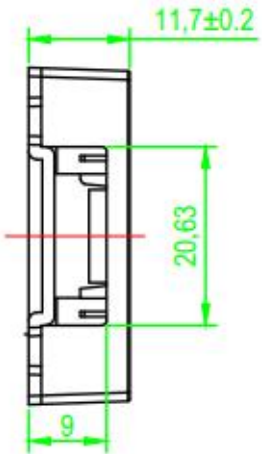
3.1. 常规参数

常规参数	
支持接口	USB RS232 TTL（接口电压3.3V）
指示方式	白灯闪烁 蜂鸣提示
图像传感器	30万像素 CMOS 传感片
最大分辨率	640*480
支持系统类型	Windows（xp. 7. 8. 10）
安装方式	嵌入式安装
产品尺寸	56.67mm*38.67mm*12.2mm
产品材质	PC+ABS